



PROYECTO DE FUTURO Y REPERCUSIONES.

El proyecto de futuro de la Agrupación Musical L'Amistat pasa por la consolidación de una oferta docente musical de alta calidad. En este sentido la construcción de la Nueva Sede Social es un ingrediente clave en la consecución de este objetivo, para **ofrecer a alumnos y profesores espacios de alto confort acústico y térmico en el que desarrollar la actividad formativa con las mejores condiciones técnicas y de salud.**

La decidida apuesta de la L'Amistat por la construcción de un Edificio de Consumo Energético Casi Nulo para su Nueva Sede Social es ilustrativa la voluntad de la Agrupación por **incorporar los valores medioambientales a su labor de difusión activa de valores sociales y culturales con los que está comprometida desde hace décadas,** reconociendo y reforzando su papel de entidad catalizadora de cambios positivos en el entorno próximo al que está fuertemente vinculada.

Pero además la Agrupación Musical L'Amistat participa continuamente en certámenes a lo largo de toda la geografía española y en otros países europeos, lo que le confiere una visibilidad y una capacidad de sensibilización y movilización más allá del ámbito local. A través de esta actividad musical pública que desarrolla, **la Agrupación quiere seguir proyectando de forma positiva a nivel regional, estatal e internacional el nombre de Quart de Poblet, la riqueza cultural de la Comunidad Valenciana y los valores sociales, culturales y medioambientales con los que está comprometida.**

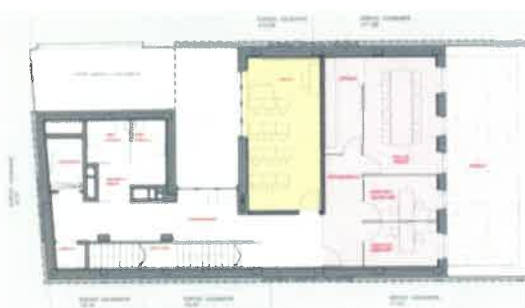

Planta superior



Primer piso

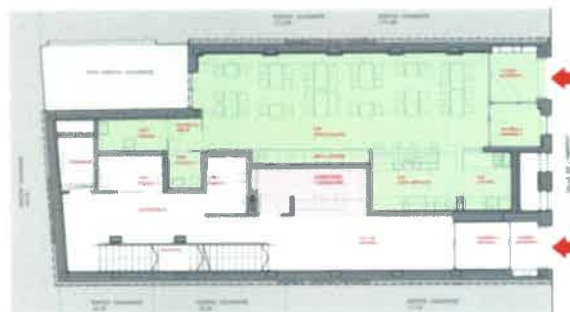

Planta baja



Sótano

- ▶ El nuevo edificio se levantará junto al actual Centro Cultural "El Casino" albergará la Escuela de Música.
- ▶ Primer centro docente construido bajo el estándar "Passivhaus" en la Comunidad Valenciana.
- ▶ Alta eficiencia energética, ahorro en la factura energética y por lo tanto pensado para un desarrollo sostenible del planeta.
- ▶ 780 metros cuadrados de superficie útil.
- ▶ Aulas de grupo, cabinas de estudio individual y una sala de ensayos para la banda y la orquesta.
- ▶ Dependencias administrativas para la gestión de la Escuela y la Sociedad Musical.
- ▶ Un café-bar que dará servicio a los asociados y al público en general.
- ▶ Sus alumnos y usuarios disfrutarán en su interior de las mejores condiciones de confort, con temperaturas adecuadas y constantes a lo largo del año, un nivel excelente de calidad y limpieza del aire, así como un cuidado aislamiento y acondicionamiento acústico.

